

増改築プラザの二世帯リフォーム施工実例

安来市 T様邸

3世代が快適に暮らせる家



After

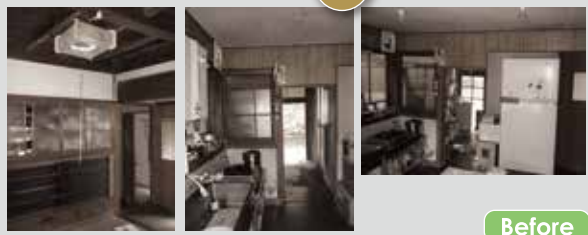

Before



After

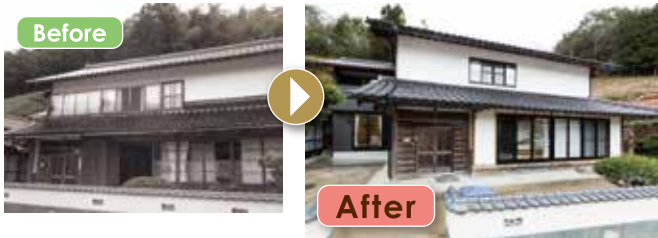

Before

After

工期 100日
リフォーム面積 148.38㎡
工法・構造 木造



After



Before

動線と収納の確保で
より使いやすい家に
子供さんの小学校入学を機に同居をお考
えということで、ご実家のリフォーム工
事をご提案させて頂きました。ご祖母様
の部屋に面したリビングにはお子さん
たちと触れあえるスペースを設けまし
た。トイレを隣接させることで、高齢者
に優しい動線です。ダイニングは3代
としたスペースを確保し、キッチン
それぞれの主婦が使いやすいようにア
일랜드型を採用。増築を含む階はリ
ビング要素もある広々としたご夫婦の
寝室と子供部屋用に改修しました。

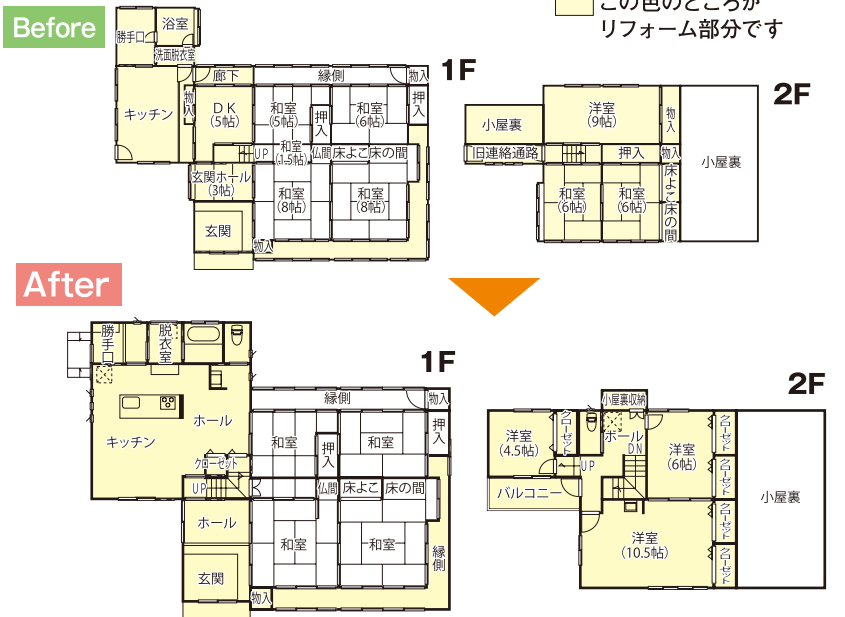

増改築プラザで できること



耐震補強 断熱工事

耐震強度の向上

既存の状況にあわせた補強計画を立て、
基礎補強・屋根の軽量化が必要な場合も現
況に合わせてご提案いたします。

耐震補強・断熱など性能向上 リフォームをあわせて ご提案しています。

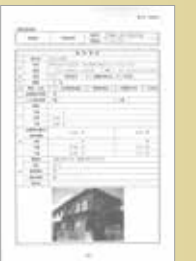

JERCO 第26回 ジェルコリフォームデザイン コンテスト2018

ジェルコリフォーム デザインコンテスト 5部門で8作品が受賞!

3年連続
受賞!

- 2018 全国部門別優秀賞/中四国地方最優秀賞/中四国地方佳作
中四国地方ファインプレーデザイン賞/中四国地方敢闘賞
- 2017 中四国地方最優秀賞/中四国地方奨励賞/中四国地方佳作
- 2016 全国大会新人賞/中四国地方優秀賞/中四国地方奨励賞

増改築プラザの リフォーム実績

■施工実績

増改築プラザにおまかせ頂いている
お客様の70%以上が大型リフォーム・増改築・リノベーション・建替えと
なっています。

■営業エリア

島根県東部・鳥取県西部エリアをカ
バーしています。

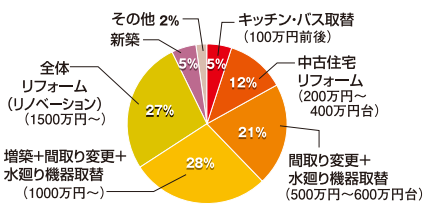

■リフォーム実績

島根県東部・鳥取県西部施工件数 **1,160件**



※年間工事数100件以上の企業が対象
リフォーム売上高を年間工事数で割って算出

LIXILメンバーズコンテスト 4年連続受賞!

2018 (株)LIXIL主催住宅コンテスト
リフォーム部門
地域優秀賞

2017 (株)LIXIL主催住宅コンテスト
リフォーム部門
地域最優秀賞

2016 (株)LIXIL主催
住宅コンテストリフォーム部門
地域優秀賞

2015 (株)LIXIL主催
住宅コンテストリフォーム部門
地域最優秀賞

増改築 PLAZA 増改築プラザ

松江店 TEL0852-61-0777 松江市袖師町2番32号
米子店 TEL0852-61-0777 松江市袖師町2番32号
定休日:毎週水曜日、第二火曜日 ホームページも
ご覧下さい

西日本ホーム株式会社
松江市袖師町2番32号
一般建設業許可番号 国土交通大臣(般-30)18110号
宅地建物取引業者 免許番号 国土交通大臣(2)第8218号
広告有効期限:令和元年5月末日

▼ 増改築プラザ 検索